

---

TECNOLOGIE





CAPOLAVORI DELLA  
**TECNOLOGIA ESTETICA**

Macchinari avanzati e studiati per agire  
in modo mirato sulle esigenze e le  
problematiche delle vostre clienti.

MADE IN ITALY





## DERMA SKIN ANALYZER



È uno strumento diagnostico di dermocamera utilizzato in ambito professionale per offrire ai clienti un check-up approfondito della loro pelle:

- IDRATAZIONE
- ELASTICITÀ
- SEBO
- ACNE
- PORI
- RUGHE
- MELANINA
- SENSIBILITÀ



Per ogni elemento analizzato verrà identificato se in buono stato o se necessita di trattamenti specifici.

**INGRANDISCE, ESAMINA e VALUTA  
PER UNA CONSULENZA PERSONALIZZATA  
SENZA MARGINE DI ERRORE**

Può essere connesso ad un qualsiasi monitor, l'interfaccia è semplice ed intuitiva. È dotato di una serie di lenti di ingrandimento di precisione con un flash a 16 LED e una luce UV, unica nel suo genere che permette la scansione di particolari aspetti della pelle.



FACE



SCRUB BRUSHES



MICRO DERMOABRASIONE



ULTRASUONI 25kHz



## PEEL 3.0

Un'apparecchiatura multifunzionale che sfrutta la sinergia di 3 efficaci tecnologie per esfoliare, riossigenare, rigenerare, reidratare e riequilibrare la pelle.

**SCRUB BRUSHES.** Tra i trattamenti di pulizia, uno dei più importanti è il Brush, un'azione meccanica delicata eseguita attraverso diverse tipologie di spazzole di diverse misure, adatte sia per il viso che per il corpo.

**MICRO DERMOABRASIONE.** Permette l'esfoliazione degli strati epidermici, favorendo il ricambio cellulare del tessuto trattato. Migliora la permeabilità della cute, facilitando un maggiore assorbimento dei cosmetici scelti in base all'inetestismo da trattare. Il Manipolo è dotato di tamponcini che si differenziano per colore. Lavora su rughe, macchie cutanee, lesioni pre-acneiche, acneiche e smagliature.

**ULTRASUONI 25kHz.** Azione di pulizia profonda e penetrazione dei principi attivi. Unisce l'effetto degli ultrasuoni alla vibrazione esercitata dalla spatola per effettuare un peeling meccanico e trattamenti viso. Le diverse frequenze utilizzate permettono di svolgere un'azione rigenerante, tonificante, elasticizzante con ottimi risultati su tutti i tipi pelle con programmi specifici.



MADE IN ITALY



AFFIDABILE



COMPATTA



TECH TOUCH



ORIGINAL DESIGN



FACE



PER UNA PELLE  
**SEMPRE GIOVANE**



MANIPOLO FRAZIONATO VISO



## FILL-UP

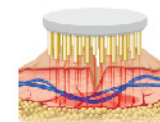

### AZIONE PROFONDA

Efficace per combattere il rilassamento cutaneo, le rughe e i segni dell'invecchiamento.

**La Radiofrequenza frazionata** utilizza un manipolo con microaghi. Adatta a tutti i tipi di pelle, permette la propagazione del calore intorno all'area colpita, stimolando la **produzione di collagene**.

L'impiego principale di questo macchinario è l'**azione anti rughe**, ma funziona **molto bene anche contro macchie cutanee, lassità, atonie, cedimenti e per ridisegnare il contouring del viso**.

Per potenziare ed intensificare l'effetto si consiglia l'utilizzo della nostra **FILL-UP EMULSION** sviluppata per lavorare in sinergia con la nostra tecnologia.

Formulata con un idrolizzato di proteine ad alto peso molecolare, microsfele reticolate e disidratate di acido ialuronico, collagene marino, un peptide funzionale, vitamina E. Svolge un'importante azione anti-rughe, liftante e rimpolpante.

- CONTOURING VISO RIDISEGNATO
- PRODUZIONE COLLAGENE
- ANTI-AGE PROFONDO
- AZIONE RIGENERANTE

## PROGRAMMI INSERITI



### RF FRAZIONATA 37 pin SPECIFICO PER LE RUGHE

Il manipo ad effetto circolare studiato in laboratorio, permette di concentrare l'azione della Radiofrequenza Frazionata, ottenendo ottimi **risultati sulle rughe, già dalle prime sedute.**



### RF FRAZIONATA 12 pin SPECIFICO PER LE SMAGLIATURE

L'applicatore specifico crea un'azione mirata, concentrando l'azione **direttamente sulla smagliatura**, per la ricostruzione delle fibre tessutali del derma.



### RF BIPOLARE AZIONE RIGENERANTE

Questo trattamento dello straordinario effetto **liftante, contrasta il rilassamento cutaneo.** Innalzando la temperatura del tessuto connettivo esistente e attivando, attraverso il calore, i fibroblasti a produrre nuovo collagene e nuova elastina, permette di **attenuare le rughe e i segni dell'invecchiamento, ringiovanendo il viso**, per un effetto di compattamento e distensione dei tessuti del tutto naturale.



### RF MULTIPOLARE AZIONE ANTI-AGE

Questo trattamento agisce attraverso l'aumento della temperatura sottocutanea che causa la denaturazione delle proteine del Collagene, dando luogo a una riorganizzazione delle linee di tensione cutanea. Inoltre, attiva i fibroblasti che incrementano nel tempo la **produzione di Collagene ed Elastina con conseguente aumento della consistenza del derma, per un significativo effetto lifting.**

**Miglioramento della microcircolazione cutanea** con incremento dell'ossigenazione tissutale, di conseguenza ringiovanimento su viso e décolletée. **Incremento della permeabilità** delle membrane citoplasmatiche, delle cellule dello strato basale con conseguente incremento delle reazioni biochimiche ed enzimatiche. **Incremento dell'idratazione**, grazie ai fenomeni osmotici attivati dall'effetto di compressione e decompressione dei liquidi interstiziali.

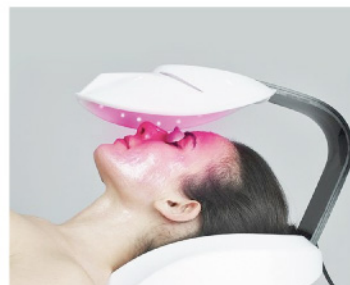
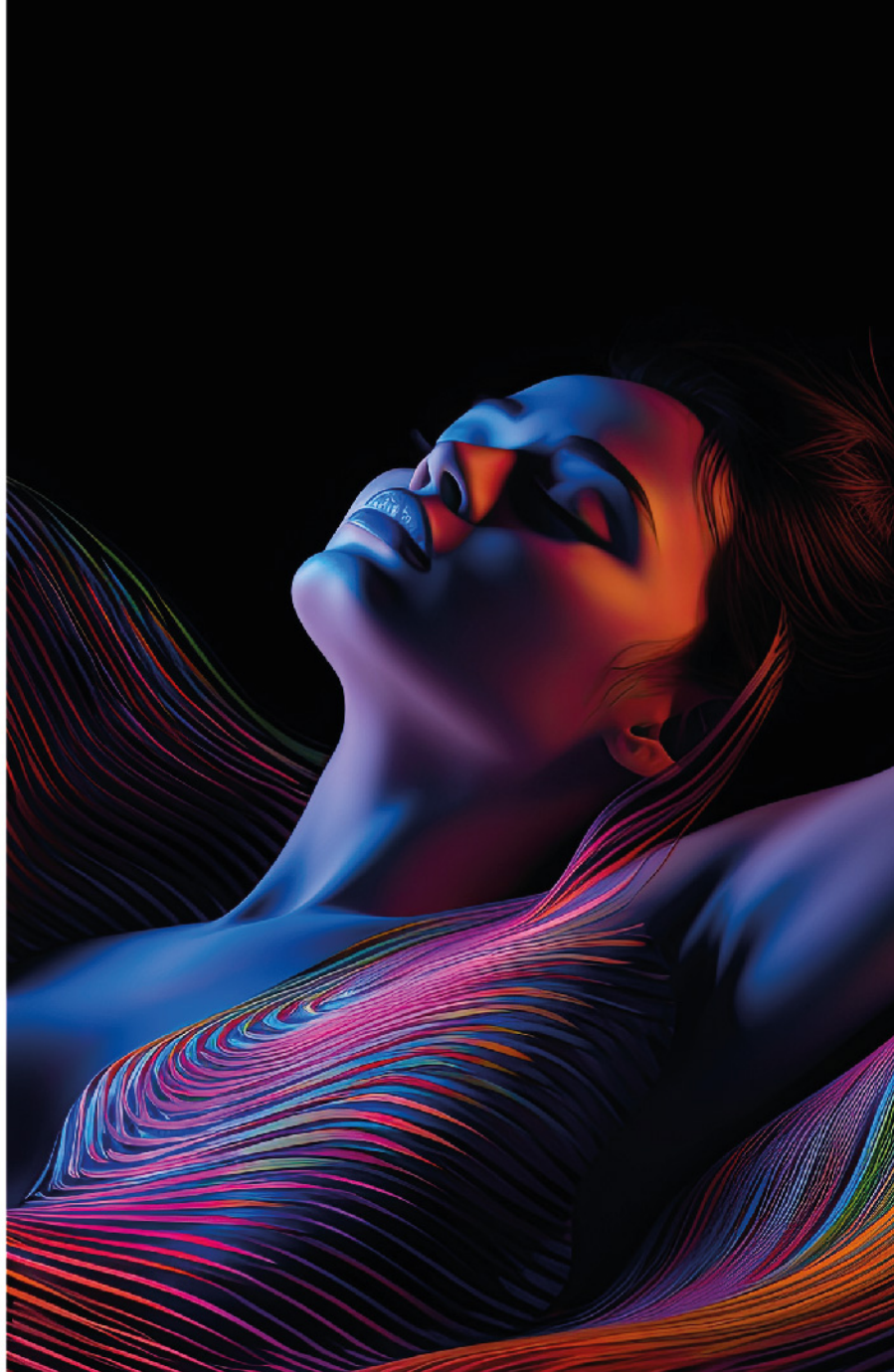

## ■ FACE B•COMPLEX

Trattamento di cromo benessere che utilizza diversi colori personalizzabili in base alle preferenze individuali, ottenendo così maggior relax e beneficio nella fase finale del trattamento, che associato alle maschere specifiche di MiniMaL, permette di intensificarne il risultato donando al volto un illuminante effetto finale.

La **CROMOFREQUENZA** considera l'inetetismo una vibrazione disarmonica delle cellule della pelle, che può essere **riequilibrata** sfruttando l'energia e quindi la vibrazione di uno o più colori specifici. La Mask, in abbinamento alle specifiche maschere, consente di riportare l'epidermide al suo **corretto equilibrio cellulare**. Integrata con altri trattamenti estetici ne potenzia il risultato finale.

**INFRAROSSO** Utilizza onde di luce a infrarossi per stimolare il **rinnovamento cellulare e quindi la produzione di nuovo collagene**, responsabile della tonicità e dell'elasticità della pelle. Durante il trattamento, viene utilizzato un dispositivo a luce pulsata che emette onde di luce a infrarossi sulla zona del viso da trattare. **Migliora l'aspetto di rughe, smagliature e cicatrici.**

Inoltre, il laser infrarossi viso può aiutare a **ridurre le macchie cutanee e a uniformare il tono della pelle**. Infine, il trattamento ha un effetto rigenerante sulla pelle, che risulta più luminosa e fresca.





## PRESS-EYES

PRESSOMASSAGGIO OCULARE  
CON TERMOTERAPIA E LETTORE MP3

Materiale di alta qualità, sicuro, durevole, eco-friendly e innocuo per la pelle.

Quattro funzioni di temperatura, costante impacco caldo, attiva la circolazione del sangue, migliora la capacità di assorbimento di prodotti cosmetici e l'elasticità della pelle.

Pressomassaggio dell'occhio e del gruppo muscolare, ripristina la flessibilità del muscolo ciliare, **migliora l'affaticamento degli occhi**.  
Lettore musica MP3 guida, si può aiutare a ripristinare l'energia circa 15 minuti di musica.

**Perfetto per ridurre le linee sottili, anti-rughe, dissolvenza occhiaie, dissolvenza borse sotto gli occhi e altri problemi agli occhi.**

Design pieghevole, facile e comodo da trasportare in viaggio.





MANIPOLO VISO



MANIPOLO CORPO (OPZIONABILE)



## MESO-SKIN

**ELETTROPORAZIONE**  
AZIONE INTENSIFICANTE

L'Elettroporazione è una tecnica di veicolazione transdermica che agisce direttamente sui meccanismi cellulari, mediante impulsi elettrici modulabili e vibrazioni generate da speciali correnti dinamiche, di forme d'onda e frequenze diverse, **che aprono nel derma dei "canali", permettendo di veicolare in profondità le sostanze selezionate in base al problema da trattare.**

Con questa tecnica, assolutamente non dolorosa e non invasiva, **è possibile far assorbire in profondità sostanze anche di notevole peso molecolare idrosolubili.**

IRISULTATI CHE SI POSSONO OTTENERE SONO:

- **Riduzione dell'adiposità localizzata**
- **Riduzione della cellulite**
- **Tonificazione tissutale**
- **Miglioramento dell'aspetto cutaneo del viso**

Gli effetti dipendono dall'azione specifica del principio attivo applicato.

ACCESSORI



MADE IN ITALY



AFFIDABILE



COMPATTA



TECH TOUCH



ORIGINAL DESIGN



FACE AND BODY

# SKINFACE&BODY

## RADIO FREQUENZA VISO

### BIPOLARE AZIONE RIGENERANTE

Questo trattamento dallo straordinario **effetto liftante, contrasta il rilassamento cutaneo**. Innalzando la temperatura del tessuto connettivo esistente e attivando, attraverso il calore, i fibroblasti a **produrre nuovo Collagene e nuova Elastina, permette di attenuare le rughe e i segni dell'invecchiamento, ringiovanendo il viso**, per un effetto di compattamento e distensione dei tessuti del tutto naturale. Significativi risultati, visibili dopo qualche mese.



### MULTIPOLARE AZIONE ANTI-AGE

Utilizzata per ottenere il **ringiovanimento cutaneo, grazie all'aumento della temperatura sottocutanea** che causa una denaturazione delle proteine del collagene, le quali si restringono e si ispessiscono (effetto lifting) , portando ad un aumento della consistenza del derma. L'insulto termico causato dalla radio frequenza attiva anche i fibroblasti con conseguente aumento nel tempo di collagene, elastina e quindi anche un **aumento della densità dermica, generando una maggiore distensione dei tessuti**.



## RADIO FREQUENZA CORPO

### MULTIPOLARE AZIONE RIMODELLANTE

La RF multipolare sfrutta le caratteristiche di **entrambe le metodiche monopolare e bipolare per portare l'energia sotto la cute**, e in più ha il vantaggio di focalizzare il raggio di azione in un unico punto attraverso il sistema dei 4 poli. In questo modo si possono ottenere temperature più elevate sia in superficie (40°C) che negli strati più profondi (43°C fino a 2 cm). Il manipolo multipolare permette inoltre di operare a potenze più basse e quindi con tempi di trattamento relativamente più lunghi senza creare fastidi e/o dolori al cliente.

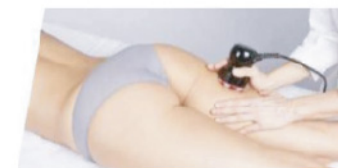
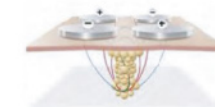

### BIPOLARE AZIONE ELASTICIZZANTE

L'effetto bio-fisico della Radio Frequenza si basa sulla trasformazione dell'energia in calore. **Aumenta il metabolismo locale, velocizza il flusso sanguigno nel microcircolo, elimina il ristagno di liquidi nei capillari**, libera il tessuto interstiziale dall'ingorgo edematoso, ristabilisce la temperatura necessaria per rilanciare la lipolisi, interrompe la reazione fibrotica del sottocute, riduce il rilassamento cutaneo e gli effetti dell'inetestismo della cellulite.

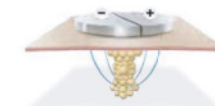

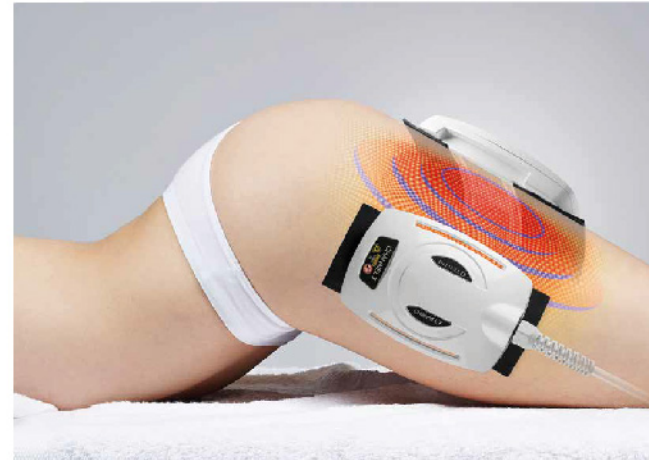

## COMPLEX SINERGY

RIMODELLA LE TUE FORME

**TRATTAMENTO D'ECCELLENZA**  
ALTE PRESTAZIONI A 360° GRADI

Innovativa, sicura, indolore e performante.

Questa tecnologia sfrutta la sinergia di differenti onde elettriche per agire in modo mirato sui più frequenti **inestetismi estetici**. Risveglia il metabolismo, migliora la circolazione linfatica, effetto drenante, rigenerante e stimola la produzione di nuovo collagene, Elastina e Acido ialuronico. **Elimina i rotolini di troppo e l'antiestetica "buccia d'arancia"**. **Ridefinisce la silhouette e dona alla pelle compattezza ed elasticità.**

Una serie di tecnologie di ultima generazione che agiscono in simultanea: **Low Level Laser (LLL), Ultrasuoni, Elettrolipolisi, Elettro Rimodellamento ed Elettroporazione.**

**I trattamenti generano una visibile riduzione del tessuto adiposo e degli inestetismi della cellulite con eccellente tonificazione e rassodamento cutaneo.**



MADE IN ITALY



AFFIDABILE



TECH TOUCH



ORIGINAL DESIGN



BODY



MADE IN ITALY



AFFIDABILE



COMPATTA



TECH TOUCH



ORIGINAL DESIGN



BODY



## SLIM-PRESS

Apparecchiatura di presso-massaggio  
**8 CANALI DI USCITA + GAMBALE INCLUSO**

Un'apparecchiatura studiata per contrastare il rilassamento cutaneo, l'adipe e le problematiche causate dalla ritenzione idrica, per attenuare gli inestetismi della cellulite e rimodellare il corpo.

Il Presso Massaggio contribuisce al ripristino della funzionalità veno-linfatica, favorendo la circolazione periferica. Svolge un'attività drenante, riducendo il gonfiore e la tensione muscolare.

Ha un importante effetto disintossicante, rivitalizzante, migliora l'ossigenazione dei tessuti e previene la formazione degli inestetismi della cellulite.

Questo trattamento è particolarmente rilassante e genera un senso di benessere e di leggerezza.

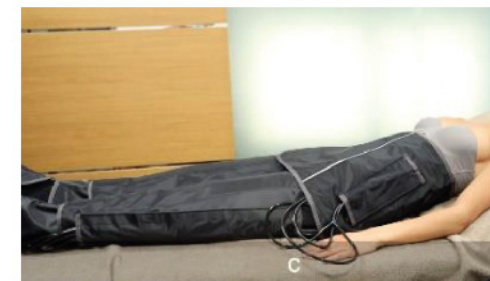



MINIMAL CATALOGUE TECNOLOGIE



## INFRA-SHAPE

### DRENA E SNELLISCE

È un'apparecchiatura a raggi infrarossi, programmata per trattamenti termo-localizzati, mediante l'aumento del metabolismo locale, garantisce trattamenti estetici mirati al raggiungimento della silhouette ideale. È un'unità centrale computerizzata dotata di un apposito microprocessore in grado di organizzare in 4 fasi distinte le varie temperature che verranno modificate automaticamente.

Sull'apparecchiatura è possibile programmare con estrema semplicità diverse temperature su ogni fascia, dandovi la possibilità di trattare problematiche d'ogni singola cliente. I trattamenti di INFREA-SHAPE **consentono quindi la riduzione mirata del grasso, conseguentemente alla stimolazione del metabolismo dei grassi ottenuta tramite lo stimolo termico.** L'aumento avviene ripristinando e potenziando i meccanismi fisiologici dai quali dipende un ottimale livello di salute.

### DOPPIA FUNZIONALITÀ CONTRO ADIPE E CELLULITE

Il riscaldamento termico profondo, prodotto dai Raggi Infrarossi a contatto, penetra fino a 5-6 centimetri nel tessuto adiposo. L'apparecchiatura consente di eseguire il trattamento con le fasce Slimband braccia escludendo la Slimband addominale.





## EPIL-2

### LASER A DIODI CON 2 LUNGHEZZE D'ONDA PER LA DEPILAZIONE DEFINITIVA

EPIL - 2 è un dispositivo laser a diodi con **2 lunghezze d'onda**, trasportabile, dal disegno elegante, affidabile ed efficace per la depilazione definitiva di tutti i tipi di peli su tutti i fototipi.

La tecnologia dell'epilazione laser è nata e si è diffusa negli ultimi dieci anni diventando il "gold standard" **per il trattamento dei peli superflui o eccessivi**.

Fino ad oggi la tecnologia laser per l'epilazione permanente era ancora alla ricerca di buoni standard di sicurezza e di efficacia.

### TEORIA DI FUNZIONAMENTO

La tecnologia dell'epilazione laser a diodi è basata **sulla dinamica selettiva di luce e calore**. Il laser passa attraverso la superficie della pelle per raggiungere la radice dei follicoli piliferi. La luce può essere assorbita e convertita in calore, tale da danneggiare il follicolo pilifero. L'effetto di assorbimento è maggiore nei bulbi più ricchi di melanina (che si trovano in fase "anagen" di crescita del pelo) che, quindi, vengono distrutti dall'ipertermia.

Si ottiene così l'eliminazione progressiva dei peli, senza lesione del tessuto circostante. Ovviamente, in una stessa zona, non tutti i peli si trovano nella stessa condizione di sensibilità alla luce laser; pertanto il trattamento deve essere ripetuto, fino alla completa e definitiva distruzione dei bulbi.





Via G. Cler 30  
Magenta (MI)  
+39 340 6094406

[www.minimalgroup.it](http://www.minimalgroup.it)  
[info@minimalgroup.it](mailto:info@minimalgroup.it)

FOLLOW US  